

VIAJES EVENTOS
CON CORAZÓN

PARQUE NATURAL DE CAZORLA, SEGURA Y LAS VILLAS

CAZORLA MONUMENTAL, NACIMIENTO DEL
GUADALQUIVIR Y LA CERRADA DE UTRERO



SÁBADO 21 Y DOMINGO 22 DE SEPTIEMBRE DE 2024

**PRECIO POR PERSONA EN HABITACIÓN
DOBLE COMPARTIDA:**

200€

SUPLEMENTO HABITACIÓN INDIVIDUAL:

40€

**SEGURO DE ANULACIÓN Y ASISTENCIA EN
VIAJE (OPCIONAL):**

25€

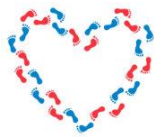

**VIAJES EVENTOS
CON CORAZÓN**

RESUMEN

Volvemos al **Parque Natural de Cazorla, Segura y Las Villas**, el mayor espacio protegido de España y el segundo de Europa, declarado **Reserva de la Biosfera por la Unesco y Zona de Especial Protección para las Aves (ZEPA)**. Realizaremos la visita a la **Cazorla Monumental**, pasaremos en una preciosa, sencilla y espectacular ruta de senderismo por la **Cerrada de Utrero**, conoceremos el nacimiento del río más importante de Andalucía, el **Guadalquivir**, a bordo de vehículos 4x4 nos adentraremos en la zona más recóndita del parque con la intención de avistar toda la fauna y la flora que allí habita.

¿Te animas a venir con nosotr@s?

¡¡¡Te esperamos!!!

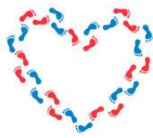

PROGRAMA

SÁBADO 21:

Salimos a las 8.00h desde la parada de autobuses de la calle Marqués de la Valdavia de Alcobendas (en la salida de Renfe Valdelasfuentes), después a las 8.15h recogemos en el hospital Ramón y Cajal (en la puerta de urgencias) y a continuación recogemos a las 8.45h en Atocha (en la puerta del Ministerio de Agricultura).

Llegada a **Cazorla**, alojamiento y **comida** en el hotel. Después de comer acompañados de nuestro **estupendo guía oficial local**, partimos de la **plaza de la Constitución o Tejera**, (junto a la que habremos observado el Palacio Privado de Las Cadenas s. XIX), hacia la **Plaza Corredera**, en la que se sitúa la **Iglesia de San José**, parroquia local (s. XVII) y el **Ayuntamiento** (Convento de los Padres Mercedarios), seguiremos hasta el Balcón de Rafael Zabaleta, (Pintor nacido en la vecina localidad de Quesada), con vistas a la zona antigua de la ciudad.

Ya en la Plaza de Santa María, contemplaremos la **Fuente de la Cadena**, erigida en honor de Felipe II, de estilo plateresco y las ruinas de la **Iglesia de Santa María** también de estilo renacentista (S.XVI), el edificio de mayor importancia del **Adelantamiento**, todos con vistas al río Cerezuelo o Cazorla, que embovedado, cruza la Plaza. Desde aquí volvemos a la plaza principal, por alguna de las pequeñas callejuelas del casco antiguo, donde podremos pasear al atardecer y disfrutar de la noche en Cazorla **cenando por libre** en cualquiera de sus muchos restaurantes.

DOMINGO 22:

Tras el desayuno y nuevamente acompañados por nuestro estupendo guía oficial local, tomamos salida en dirección a **Vadillo-Castril**, allí comenzaremos a pie un sendero, por una impresionante

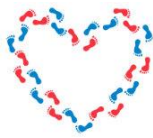

garganta de calizas, que encañonan al río Guadalquivir (la Cerrada de Utrero), en él podremos apreciar, si hay suficiente caudal, la bella **Cascada de Linarejos**.

Ya en nuestros **vehículos 4x4** continuaremos, hasta el histórico **Puente de las Herrerías** (S. XV). Desde allí y por pista forestal, pasaremos cerca de **Arroyo Amarillo**, después observaremos un centenario pino laricio (más de 450 años), para llegar a la Cañada de las Fuentes o **Nacimiento del río Guadalquivir**, a 1400 metros sobre el nivel del mar. Remontaremos **Puerto Lorente** a 1750 metros sobre el nivel del mar y descenderemos hasta los **cortados del Chorro**, lugar donde es fácil encontrar **buitres leonados y alimoches**. Allí, con los prismáticos y telescopios localizaremos los **nidos** de las citadas aves. Continuaremos hacia la antigua casa forestal de Riogazas, dejando atrás bellas panorámicas del **Monasterio de Montesión**, todavía habitado por el padre Antonio, seguiremos bajo el **pico Gilillo**, la **Peña de los Halcones**, la **Ermita de la Virgen de la Cabeza**, así como una impresionante vista panorámica de la ciudad de Cazorla, declarada como tal, por las Cortes de Cádiz. Regreso a **Cazorla para comer**.

Después de comer salida hacia Madrid.

PRECIOS

PRECIO POR PERSONA EN HABITACIÓN DOBLE COMPARTIDA:	200€
SUPLEMENTO HABITACIÓN INDIVIDUAL:	40€
SEGURO DE ANULACIÓN Y ASISTENCIA EN VIAJE (OPCIONAL):	25€

EL PRECIO INCLUYE

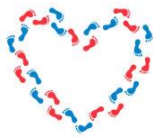

- Transporte en **cómodo autobús** desde Madrid.
- **Hotel Rural** en **Cazorla** en régimen de **Media Pensión** (desayuno y comida del sábado)
- **Comida** en restaurante local el **domingo**.
- **Estupendo guía oficial local** en visita a Cazorla Monumental.
- **Entrada y visita guiada** a la **Bóveda del Río Cerezuelo**.
- **Entrada** a las **ruinas de la Iglesia de Santa María**.
- **Senderismo sencillo** con estupendo guía local oficial del **Parque por la Cerrada de Utrero**.
- Fantástica **ruta en vehículos 4x4** con estupendos guías locales oficiales del Parque.
- Guía acompañante durante todo el viaje.
- Seguro básico de viaje.

EL PRECIO NO INCLUYE

- Todo aquello no especificado en el apartado anterior.

INFORMACIÓN E INSCRIPCIONES

VIAJES
EVENTOS CON CORAZÓN

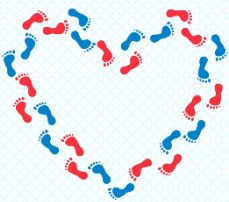

Viajes Eventos con Corazón SLU
José Diéguez - 616 80 92 23
eventosconcorazon.es
jose@eventosconcorazon.es
CICMA 3640

Nota importante: Se realizarán todas las visitas, aunque los horarios pueden ser modificados por imprevistos o cambios de horarios en los lugares de visitas.

Seguro de anulación y asistencia en viaje (opcional): Se aconseja contratar un seguro de anulación y asistencia en viaje (Consúltenos coberturas póliza para este viaje). Precio 25€ por persona.

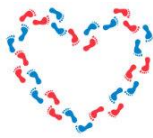

CONDICIONES GENERALES

Inscripciones: Pago completo o Reserva del viaje 150€. Resto del importe deberá ser pagado 7 días antes del comienzo del viaje. Consultar disponibilidad.

Organización Técnica: Viajes Eventos con Corazón SLU. CICMA 3640. Viaje calculado para mínimo 30 personas. Si no se llegase a 30 personas, el organizador podrá cancelar este viaje o recotizar el mismo.

Nota sobre Alojamiento: En el caso de solicitar reserva compartiendo habitación, el precio del viaje se corresponde a la utilización de habitación con dos camas compartida con otra persona incluida en su reserva, o en cama de matrimonio si se solicitase y hubiese disponibilidad. Si el viajero se inscribiera sólo, la agencia intentará hasta el último momento completar la habitación con otra persona del mismo sexo que también quisiera compartir habitación. En ningún caso, la agencia se compromete a asegurar el completar la habitación con otros clientes ajenos a la reserva solicitada por el contratante. El compromiso de la agencia se limita a intentarlo y conseguirlo en la medida que haya otros solicitantes en las mismas condiciones. Por lo tanto, de no lograr completar la habitación, el contratante deberá de optar por abonar el importe del suplemento de habitación individual o doble de uso individual. Si se ofrece la posibilidad de disponer de habitación individual, la solicitud deberá realizarse en el momento de la inscripción, pudiendo solicitarla a posteriori si se confirma la disponibilidad por parte de la empresa que preste el servicio de alojamiento. En el caso de que se haya confirmado plaza en habitación compartida y se pidiera posteriormente cambio a individual, se realizará si hay posibilidad, pero el solicitante deberá pagar el suplemento suyo y, en el caso de que ya tuviera adjudicado un acompañante y no pudiéramos completar la habitación, tendría que abonar el suplemento de la otra persona que se quedaría impar.

Anulaciones: El pasajero en cualquier momento puede desistir de la realización del viaje contratado, teniendo derecho a la devolución de las cantidades que hubiera abonado, deducidos los gastos de anulación del viaje que se indican:

- Hasta 60 días antes de la salida: 30€ de gastos de gestión + gastos de anulación si los hubiese
- Desde 59 a 30 días antes de la salida: 60€ de gastos de gestión + gastos de anulación si los hubiese
- En los últimos 29 días antes del viaje o no presentación: 100% del importe del viaje

Aceptación de Condiciones: El hecho de tomar parte del viaje, supone la expresa aceptación por parte del viajero de todas y cada una de estas condiciones generales. Las materias no reguladas en estas condiciones, se regirán por el vigente reglamento de agencias de viajes.

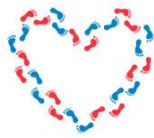

**VIAJES EVENTOS
CON CORAZÓN**

Nota sobre seguro opcional: Por ley las agencias de viajes estamos obligados a ofrecer un seguro de anulación, pero no somos ni agentes de seguros ni vendedores de estos, por lo cual, si tienen alguna incidencia se les proporcionará un teléfono de contacto y todos los papeles requeridos por la aseguradora, no siendo esta empresa responsable de posibles incidencias y por este motivo el Cliente es quien se hace cargo de las reclamaciones con la Agencia Aseguradora. Nosotros mandaremos la póliza del seguro por correo electrónico.

En todo caso, se acuerda expresamente que Viajes Eventos con Corazón, S.L.U. no es aseguradora ni toma bajo su cargo obligación alguna derivada de la póliza antes referida, limitándose a facilitar al Cliente la información sobre la misma a través de la póliza de seguros contratada. El contrato de seguro, en su caso, se celebra única y exclusivamente entre el Cliente y la Compañía Aseguradora, siendo esta última la única responsable del seguro, por lo que Viajes Eventos con Corazón, S.L.U. no tiene ninguna responsabilidad sobre dicho seguro.

Puedes descargarte las condiciones generales y el resumen de coberturas [aquí](#).

Puedes descargarte el Contrato de Viajes Combinados en nuestra página web www.eventosconcorazon.es o pinchando [aquí](#)